

Lilian Cristina Wickert Jardim
Matrícula nº 65.787

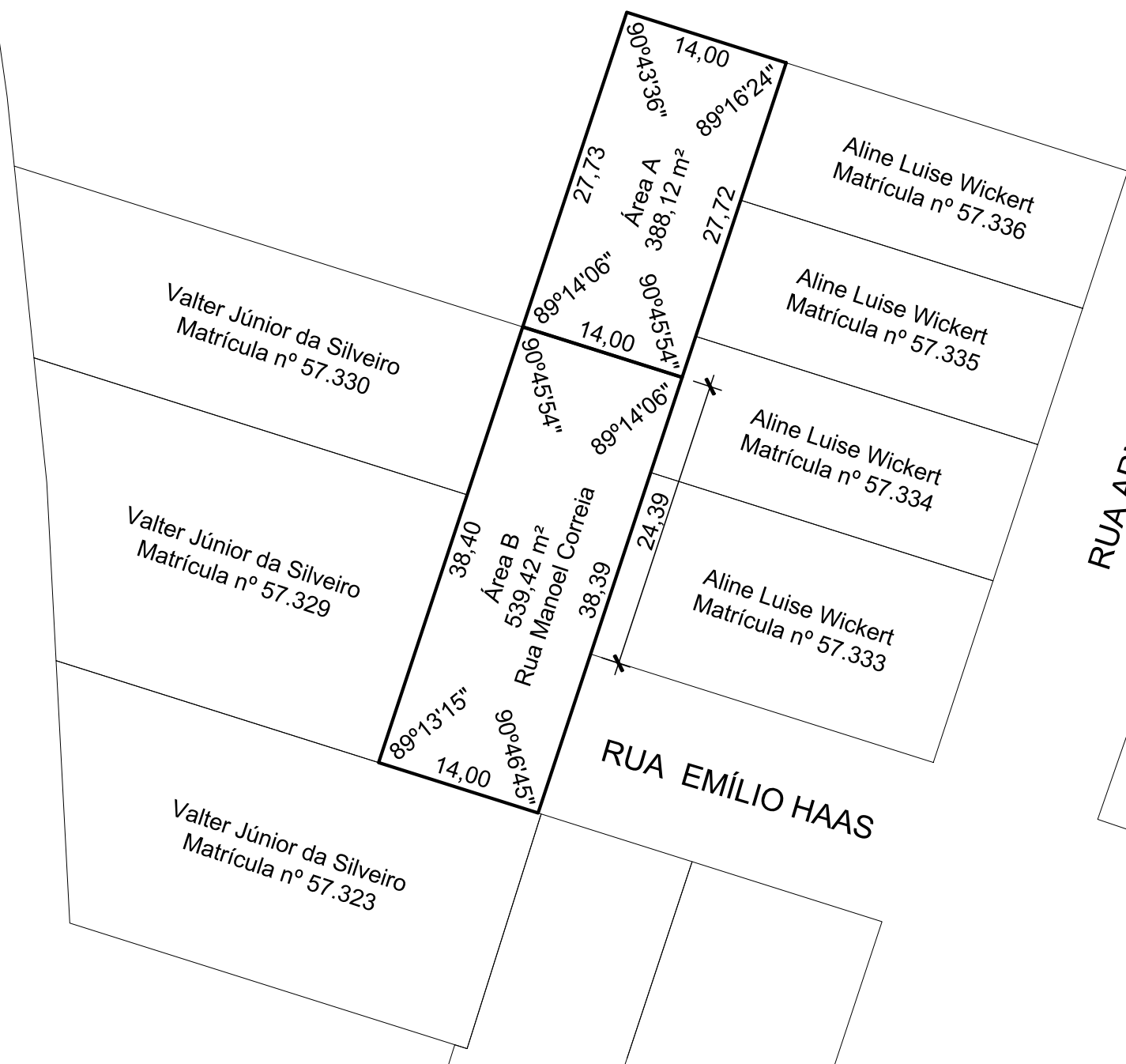

RUA ARNALDO SBARAINI

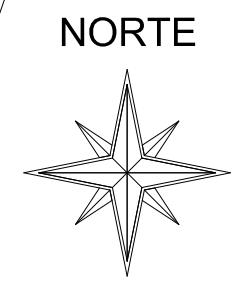

Setor 10
Quadra 15
Matrícula nº 57.340

Área A (a desmembrar para fins de desafetação passando para bem dominial)	388,12 m ²
Área B (remanescente-Rua Manoel Correia)	539,42 m ²
Área Total	927,54 m ²

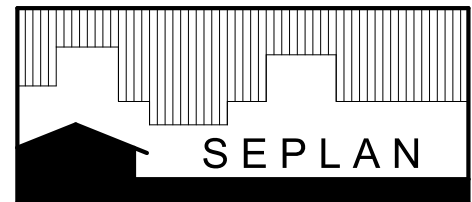

PREFEITURA MUNICIPAL DE LAJEADO
SECRETARIA DO PLANEJAMENTO
Rua Júlio May, 242 - CEP 95.900.178
Tel.: (051)3982-1065

OBRA: **LEVANTAMENTO DE ÁREA**

PREFEITO MUNICIPAL:
MARCELO CAUMO

SECRETÁRIO DO PLANEJAMENTO:
RAFAEL ZANATTA

RESPONSÁVEL TÉCNICO:

PROPRIETÁRIO:

LOCAL:
BAIRRO JARDIM DO CEDRO - LAJEADO/RS

ÁREA:
INDICADA

ESCALA:
1 : 500

DATA:
MAIO/2018

PRANCHA:
01

DESENHO:

EXPEDIENTE:
5219/2018

MAPOTECA: